

PERFORMANS TAKİP KARNESİ

Derslere Göre Tüm Sınavların Tablosu

Sınav No (Tarih)	Netler							Puan	Dereceler		
	Türkçe	İnkılap	Din	İngilizce	Matematik	Fen	Toplam		Genel	İl	Okul
KD1 (24.10.2019)	8.33	10.00	8.67	7.67	4.33	16.33	55.33	353.85	1791	550	17
KD2 (04.12.2019)	20.00	8.67	7.33	10.00	11.33	10.00	67.33	405.62	1263	417	16
KD3 (07.01.2020)	18.67	8.67	10.00	8.67	13.00	10.33	69.33	413.44	842	219	17
KD4 (02.03.2020)	15.67	8.67	9.00	6.67	17.33	17.00	74.33	450.05	340	150	5
Ortalama	15.67	9.00	8.75	8.25	11.50	13.42	66.58	405.74			

Kazanım Başarı Durumu



Toplam Kazanım: 152

Başarılı: 129

Başarısız: 23

Derslere Göre Başarı Durumu (Tüm Sınavların Ortalaması)

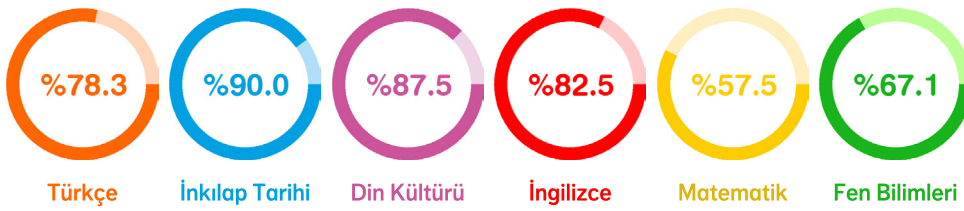

Tüm Sınavların Puan Ortalaması

405.7 354.6 324.9

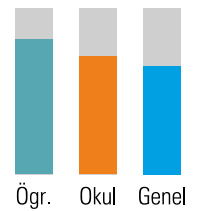

Tüm Sınavların Derslere Göre Başarı Yüzdesi Karşılaştırma Grafiği



Tüm Sınavların Netlere Göre Karşılaştırma Grafiği

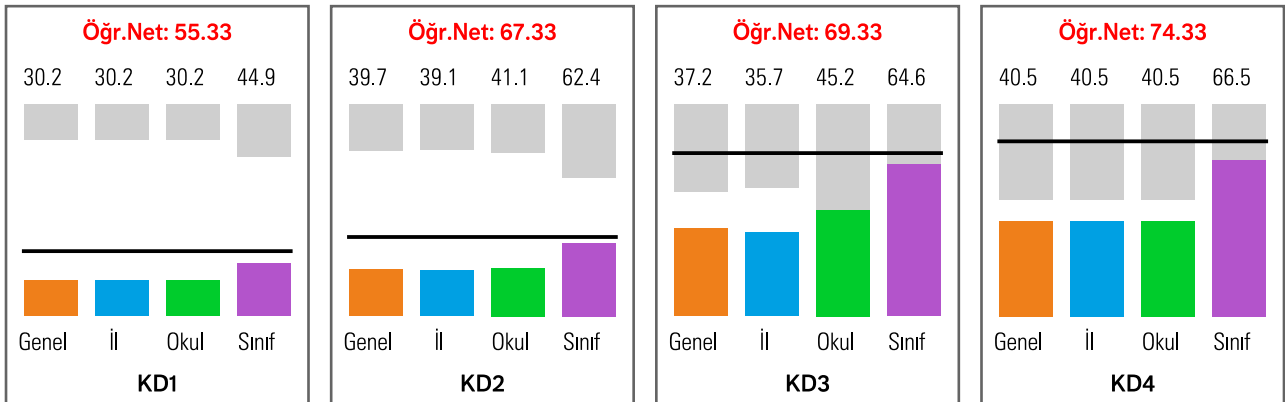

Tüm Sınavların Detaylı Kazanım Analizi

Türkçe - Kazanım Adı	Soru Sayısı	Doğru Sayısı	Yanlış Sayısı	Boş Sayısı	Başarı Yüzdesi
Okuduklarından mantıksal çıkarımlar yapar.	10	9	0	1	%90
Görsellerle ilgili soruları cevaplar.	10	8	2	0	%80
Metinle ilgili sorular oluşturur, sorulara cevap verir.	6	6	0	0	%100
Filimsiyle, fiil ve isim soylu kelimeler arasındaki farkları kavrar.	2	2	0	0	%100
Grafik, tablo ve çizelgeyle sunulan bilgileri yorumlar.	12	9	0	3	%75
Yazım kurallarını kavrayarak uygular.	5	5	0	0	%100
Metnin içeriğinden kelime ve kelime gruplarının anlamını tahmin eder.	16	15	1	0	%94
Metindeki öznel-nesnel ifadeleri ayırt eder.	3	1	2	0	%33
Atasözleri, deyimler ve özdeyişleri anlamına uygun kullanır.	6	4	2	0	%67
Noktalama işaretlerini işlevlerine uygun olarak kullanır.	6	4	2	0	%67
Metin türlerini ayırt eder.	2	2	0	0	%100
Bilgilendirici metin yazar, metnin bölümlerini belirler.	5	3	2	0	%60
Metindeki karşılaştırma cümlelerini ayırt eder.	2	0	2	0	%0
Metnin ana fikri/ana duygusunu belirler.	6	4	2	0	%67
Metindeki söz sanatlarını tespit eder.	6	4	2	0	%67
Metindeki koşul bildiren ifadeleri ayırt eder.	2	2	0	0	%100
Metindeki duygu bildiren cümleleri ayırt eder.	3	2	0	1	%67
Filimsilerin işlevlerini ve kullanım özelliklerini kavrar.	3	3	0	0	%100
Metindeki hikâye unsurlarını belirler.	2	2	0	0	%100
Cümlelerin öğelerini ayırt eder.	3	3	0	0	%100
Metindeki anlatım biçimlerini belirler.	1	1	0	0	%100
Metnin konusunu belirler.	2	2	0	0	%100
Metindeki neden-sonuç cümlelerini ayırt eder.	2	2	0	0	%100
Cümlede, fiilimsiye bağlı kelime veya kelime gruplarını bulur.	1	1	0	0	%100
Fiillerin çatı özelliklerinin anlama olan katkısını kavrar.	1	1	0	0	%100
Metinde başvurulan düşünceyi geliştirme yollarını tespit eder.	1	1	0	0	%100
Metni içerik yönünden değerlendirir.	1	0	1	0	%0
Metindeki örnekleme cümlelerini ayırt eder.	1	1	0	0	%100
Toplam	120	97	18	5	%81

İnkılap Tarihi - Kazanım Adı	Soru Sayısı	Doğru Sayısı	Yanlış Sayısı	Boş Sayısı	Başarı Yüzdesi
Birinci Dünya Savaşının sebeplerini ve savaşın başlamasına yol açan gelişmeleri kavrar.	6	6	0	0	%100
Gençlik döneminde Mustafa Kemal'in fikir hayatını etkileyen önemli kişileri ve olayları kavrar.	2	2	0	0	%100
Mustafa Kemal'in askerlik hayatı ile ilgili olayları ve olguları onun kişilik özellikleri ile ilişkilendirir.	7	7	0	0	%100
Birinci Dünya Savaşında Osmanlı Devletinin durumu hakkında çıkarımlarda bulunur.	11	11	0	0	%100
Mustafa Kemal'in çocukluk ve öğrenim hayatından hareketle onun kişilik özelliklerinin oluşumu hakkında çıkarımlar	5	5	0	0	%100
Avrupadaki gelişmelerin yansımaları bağlamında Osmanlı Devletinin yirminci yüzyılın başlarındaki siyasi ve sosya	3	3	0	0	%100
Kuâ-yı Millîyenin oluşum sürecini ve sonrasında meydana gelen gelişmeleri kavrar.	5	5	0	0	%100
Mondros Ateşkes Antlaşmasının imzalanması ve uygulanması karşısında Osmanlı yönetiminin, Mustafa Kemal'in ve halk	5	5	0	0	%100
Millî Mücadelenin hazırlık döneminde Mustafa Kemal'in yaptığı çalışmalarını analiz eder.	5	3	2	0	%60
Millî Mücadele Döneminde Doğu Cephesi ve Güney Cephesinde meydana gelen gelişmeleri kavrar.	2	2	0	0	%100
Misakmillînin kabulünü ve Büyük Millet Meclisinin açılışını vatanın bütünlüğü esası ile ulusal egemenlik ve tam	1	1	0	0	%100
Büyük Millet Meclisine karşı ayaklanmalar ile ayaklanmaların bastırılması için alınan tedbirleri analiz eder.	1	1	0	0	%100
Mustafa Kemal'in ve Türk milletinin Sevr Antlaşmasına karşı tepkilerini değerlendirir.	1	0	1	0	%0
Sakarya Meydan Savaşının kazanılmasında ve Büyük Taarruzun başarılı olmasında Mustafa Kemal'in rolüne ilişkin çık	1	0	1	0	%0
Millî Mücadele Döneminin siyasi, sosyal ve kültürel olaylarının sanat ve edebiyat ürünlerine yansımalarına kanıt	1	1	0	0	%100
Lozan Antlaşmasının sağladığı kazanımları analiz eder.	1	1	0	0	%100
Millî Mücadelenin zor bir döneminde Maarif Kongresi yapan Atatürk'ün, millî ve çağdaş eğitime verdiği önemi kavra	1	1	0	0	%100
Türk milletinin millî birlik, beraberlik ve dayanışmasının bir örneği olarak Tekalif-i Millîye Emirleri doğrultu	1	1	0	0	%100
Millî Mücadele Döneminde Batı Cephesinde meydana gelen gelişmeleri kavrar.	1	1	0	0	%100
Toplam	60	56	4	0	%93

Din Kültürü - Kazanım Adı	Soru Sayısı	Doğru Sayısı	Yanlış Sayısı	Boş Sayısı	Başarı Yüzdesi
Toplumda kader ve kaza ile ilgili yaygın olan yanlış anlayışları sorgular.	4	2	2	0	%50
Kaza ve kader ile ilgili kavramları analiz eder.	8	8	0	0	%100
Hz. Musanın (a.s.) hayatını ana hatlarıyla tanıtır.	7	5	2	0	%71
Kader ve kaza inancını ayet ve hadislerle açıklar.	6	6	0	0	%100
İnsanın ilmi, iradesi, sorumluluğu ile kader arasındaki ilişki kurar.	4	4	0	0	%100
Ayet el-Kürsiyi okur, anlamını söyler.	4	4	0	0	%100
İslamın paylaşma ve yardımlaşma verdiği önemi ayet ve hadisler ışığında yorumlar.	6	6	0	0	%100
Zekât ve sadaka ibadetini ayet ve hadislerle açıklar.	6	6	0	0	%100

Tüm Sınavların Detaylı Kazanım Analizi

Din Kültürü - Kazanım Adı	Soru Sayısı	Doğru Sayısı	Yanlış Sayısı	Boş Sayısı	Başarı Yüzdesi
Zekât, infak ve sadakanın bireysel ve toplumsal önemini fark eder.	6	4	2	0	%67
Din, birey ve toplum arasındaki ilişkiyi yorumlar.	2	2	0	0	%100
Hz. Şuaybin (a.s.) hayatını ana hatlarıyla tanıtır.	2	2	0	0	%100
Ma'ûn suresini okur, anlamını söyler.	1	1	0	0	%100
İslam dininin can, nesil, akıl, mal ve din emniyetiyle ilgili ortaya koyduğu ilke ve hedefleri analiz eder.	1	1	0	0	%100
Asr suresini okur, anlamını söyler.	1	0	0	1	%0
Hz. Muhammedin (s.a.v.) doğruluğu ve güvenilir kişiliği ile peygamberlerin özellikleri arasında ilişki kurar.	1	1	0	0	%100
Hz. Yusuf (a.s.) örnek hayatından ilkeler çıkarır.	1	1	0	0	%100
Toplam	60	53	6	1	%88

İngilizce - Kazanım Adı	Soru Sayısı	Doğru Sayısı	Yanlış Sayısı	Boş Sayısı	Başarı Yüzdesi
Students will be able to read short, simple texts such as personal narratives about what people do regularly and	4	2	2	0	%50
Students will be able to ask what people do regularly and respond to questions about the actions they regularly	4	4	0	0	%100
Students know frequently used words in unit Friendship.	3	3	0	0	%100
Students will be able to write a short, simple letter apologizing and giving reasons for not attending a party i	3	3	0	0	%100
Students will be able to read very short, simple texts on friendship and similar familiar topics.	4	4	0	0	%100
Students will be able to understand short, simple offers, invitation letters, etc.	4	4	0	0	%100
Students know frequently used words in unit Teen Life.	3	2	1	0	%67
Students will be able to express what they prefer, like and dislike.	3	3	0	0	%100
Students will be able to write a series of simple phrases and sentences linked with simple connectors like 'firs	2	0	0	2	%0
Students will be able to understand phrases, words and expressions related to regular actions teenagers do and w	5	5	0	0	%100
Students know frequently used words in unit In The Kitchen.	3	3	0	0	%100
Students will be able to ask and answer questions and exchange ideas and information on a topic related to how s	3	2	0	1	%67
Students will be able to get the gist of short, clear, simple descriptions of a process.	2	2	0	0	%100
Students will be able to understand the overall meaning of short texts related to process descriptions and deriv	2	2	0	0	%100
Students will be able to write a short paragraph about the actions they do regularly.	2	2	0	0	%100
Students will be able to recognize cultural diversity food choices through readings and discussion.	1	1	0	0	%100
Students will be able to describe in simple terms their concerns, sympathy and future plans.	1	1	0	0	%100
Students will be able to follow a phone conversation.	2	2	0	0	%100
Students will be able to communicate during simple tasks requiring a simple and direct exchange of information a	1	1	0	0	%100
Students will be able to find specific, predictable information in simple materials such as news reports and bro	1	1	0	0	%100
Students know frequently used words in unit On The Phone.	1	1	0	0	%100
Students will be able to write a short, simple paragraph comparing two objects.	1	0	0	1	%0
Students will be able to identify the topic of an adventure related discussion when it is conducted slowly and c	1	1	0	0	%100
Students will be able to understand short, simple texts containing the highest frequency vocabulary on On The Ph	1	1	0	0	%100
Students will be able to answer follow-up questions if asked for clarification.	1	1	0	0	%100
Students know frequently used words in unit Adventures.	1	1	0	0	%100
Students will be able to write a basic paragraph to describe and explain their Internet habits by using simple c	1	0	1	0	%0
Toplam	60	52	4	4	%87

Matematik - Kazanım Adı	Soru Sayısı	Doğru Sayısı	Yanlış Sayısı	Boş Sayısı	Başarı Yüzdesi
Sayıların ondalık gösterimlerini 10'un tam sayı kuvvetlerini kullanarak çözümler.	5	3	2	0	%60
Tam kare pozitif tam sayılarla bu sayıların karekökleri arasındaki ilişkiyi belirler.	7	6	1	0	%86
Tam sayıların, tam sayı kuvvetlerini hesaplar.	5	5	0	0	%100
Üslü ifadelerle ilgili temel kuralları anlar, birbirine denk ifadeler oluşturur.	8	3	3	2	%38
Verilen bir sayıyı 10'un farklı tam sayı kuvvetlerini kullanarak ifade eder.	6	2	2	2	%33
Kareköklü ifadelerde çarpma ve bölme işlemlerini yapar.	6	4	0	2	%67
Verilen pozitif tam sayıların pozitif tam sayı çarpanlarını bulur.	5	1	2	2	%20
Tam kare olmayan kareköklü bir sayının hangi iki doğal sayı arasında olduğunu belirler.	7	3	2	2	%43
Verilen iki doğal sayının aralarında asal olup olmadığını belirler.	5	3	2	0	%60
Kareköklü bir ifadeyi $a(kök)b$ şeklinde yazar ve $a(kök)b$ şeklindeki ifadede katsayıyı kök içine alır.	6	2	0	4	%33
Pozitif tam sayıların pozitif tam sayı çarpanlarını üslü ifadelerin çarpımı şeklinde yazar.	2	0	0	2	%0
İki doğal sayının en büyük ortak bölenini (EBOB) ve en küçük ortak katını (EKOK) hesaplar, ilgili problemleri çö	8	1	4	3	%13
çok büyük ve çok küçük sayıları bilimsel gösterimle ifade eder ve karşılaştırır.	4	2	0	2	%50
Kareköklü ifadelerde toplama ve çıkarma işlemlerini yapar.	6	4	2	0	%67
En fazla üç veri grubuna ait çizgi ve sütun grafiklerini yorumlar.	3	3	0	0	%100
Çok büyük ve çok küçük sayıları bilimsel gösterimle ifade eder ve karşılaştırır.	4	1	2	1	%25
Ondalık ifadelerin kareköklerini belirler.	3	1	0	2	%33
Kareköklü bir ifade ile çarpıldığında, sonucu bir doğal sayı yapan çarpanlara örnek verir.	6	5	1	0	%83
Gerçek sayıları tanıtır, rasyonel ve irrasyonel sayılarla ilişkilendirir.	6	4	1	1	%67
Verileri sütun, daire veya çizgi grafiği ile gösterir ve bu gösterimler arasında uygun olan dönüşümleri yapar.	2	1	1	0	%50

Tüm Sınavların Detaylı Kazanım Analizi

Matematik - Kazanım Adı	Soru Sayısı	Doğru Sayısı	Yanlış Sayısı	Boş Sayısı	Başarı Yüzdesi
Basit bir olayın olma olasılığını hesaplar.	3	3	0	0	%100
Daha fazla, eşit, daha az olasılıklı olayları ayırt eder, örnek verir.	3	3	0	0	%100
Bir olaya ait olası durumları belirler.	3	3	0	0	%100
Cebirsel ifadeleri çarpanlara ayırır.	1	1	0	0	%100
Basit cebirsel ifadeleri anlar ve farklı biçimlerde yazar.	1	1	0	0	%100
Aralarında doğrusal ilişki bulunan iki değişkenden birinin diğerine bağlı olarak nasıl değiştiğini tablo ve denk	1	1	0	0	%100
Koordinat sistemini özellikleriyle tanıır ve sıralı ikilileri gösterir.	1	1	0	0	%100
Cebirsel ifadelerin çarpımını yapar.	1	1	0	0	%100
Birinci dereceden bir bilinmeyenli denklemleri çözer.	1	1	0	0	%100
Özdeşlikleri modellerle açıklar.	1	1	0	0	%100
Toplam	120	70	25	25	%58

Fen Bilimleri - Kazanım Adı	Soru Sayısı	Doğru Sayısı	Yanlış Sayısı	Boş Sayısı	Başarı Yüzdesi
Mevsimlerin oluşumuna yönelik tahminlerde bulunur.	9	6	3	0	%67
Tek karakter çaprazlamaları ile ilgili problemler çözerek sonuçlar hakkında yorum yapar.	10	7	1	2	%70
İklim ve hava olayları arasındaki farkı açıklar.	8	4	2	2	%50
Nükleotid, gen, DNA ve kromozom kavramlarını açıklayarak bu kavramlar arasında ilişki kurar.	7	6	1	0	%86
Kalıtım ile ilgili kavramları tanımlar.	8	8	0	0	%100
Akraba evliliklerinin genetik sonuçlarını tartışır.	4	4	0	0	%100
İklim biliminin (klimatoloji) bir bilim dalı olduğunu ve bu alanda çalışan uzmanlara iklim bilimci (klimatolog)	8	6	2	0	%75
DNA'nın yapısını model üzerinde gösterir.	6	4	2	0	%67
DNA'nın kendini nasıl eşlediğini ifade eder.	7	5	2	0	%71
Örneklerden yola çıkarak mutasyonu açıklar.	3	3	0	0	%100
Genetik mühendisliğini ve biyoteknolojiyi ilişkilendirir.	5	3	0	2	%60
Biyoteknolojik uygulamalar kapsamında oluşturulan ikilemlerle bu uygulamaların insanlık için yararlı ve zararlı	3	0	0	3	%0
Katı basıncını etkileyen değişkenleri deneyerek keşfeder.	4	2	0	2	%50
Canlıların yaşadıkları çevreye uyumlarını gözlem yaparak açıklar.	6	3	0	3	%50
Örneklerden yola çıkarak modifikasyonu açıklar.	2	0	0	2	%0
Mutasyonla modifikasyon arasındaki farklar ile ilgili çıkarımda bulunur.	3	3	0	0	%100
Gelecekteki genetik mühendisliği ve biyoteknoloji uygulamalarının neler olabileceği hakkında tahminde bulunur.	3	3	0	0	%100
Elementleri periyodik tablo üzerinde metal, yarımetal ve ametal olarak sınıflandırır.	2	0	1	1	%0
Sıvı basıncını etkileyen değişkenleri tahmin eder ve tahminlerini test eder.	1	0	0	1	%0
Fiziksel ve kimyasal değişim arasındaki farkları, çeşitli olayları gözlemleyerek açıklar.	3	2	1	0	%67
Katı, sıvı ve gazların basınç özelliklerinin günlük yaşam ve teknolojiye uygulamalarına örnekler verir.	3	3	0	0	%100
Bileşiklerin kimyasal tepkime sonucunda oluştuğunu bilir.	3	2	0	1	%67
Asit ve bazların genel özelliklerini ifade eder.	2	2	0	0	%100
Periyodik sistemde, grup ve periyotların nasıl oluşturulduğunu açıklar.	2	2	0	0	%100
Günlük hayatta ulaşılabilecek malzemeleri asit-baz ayracı olarak kullanır.	1	1	0	0	%100
Günlük yaşamda meydana gelen hâl değişimleri ile ısı alışverişini ilişkilendirir.	1	1	0	0	%100
Maddelerin hâl değişimi ve ısınma grafiğini çzerek yorumlar.	1	1	0	0	%100
Isınmanın maddenin cinsine, kütesine ve/veya sıcaklık değişimine bağlı olduğunu deney yaparak keşfeder.	1	1	0	0	%100
Geçmişten günümüze Türkiyedeki kimya endüstrisinin gelişimini araştırır.	1	0	0	1	%0
Asit ve bazların temizlik malzemesi olarak kullanılması esnasında oluşabilecek tehlikelerle ilgili gerekli tedbi	1	1	0	0	%100
Asit ve bazların çeşitli maddeler üzerindeki etkilerini gözlemler.	1	1	0	0	%100
Hâl değiştirmek için gerekli ısın maddenin cinsi ve kütesine ilişkili olduğunu deney yaparak keşfeder.	1	1	0	0	%100
Toplam	120	85	15	20	%71